

The logo features the brand name 'lidermax' in a bold, sans-serif font. 'lider' is in orange and 'max' is in white. A white arc above the 'x' connects the two parts. Below the brand name, the tagline 'ESPUMAS E COLCHÕES' is written in a smaller, orange, all-caps sans-serif font. The background is a dark blue gradient with abstract, wavy white lines.

lidermax[®]
ESPUMAS E COLCHÕES





SEJA
BEM-VINDO
AO MUNDO
LIDER MAX

NÓS SOMOS A **LIDER MAX**

Com nossa sede em Apucarana, no Paraná, estamos cada vez mais nos consolidando no mercado e renovamos a cada dia o comprometimento de garantir conforto, sofisticação e qualidade aos nossos produtos.

Com uma estrutura sólida, somos uma empresa que prima sempre pela excelência no atendimento, fazendo com que nossos clientes e amigos confiem cada vez mais em nosso trabalho e tenham a certeza de estar adquirindo produtos de qualidade para sua família.

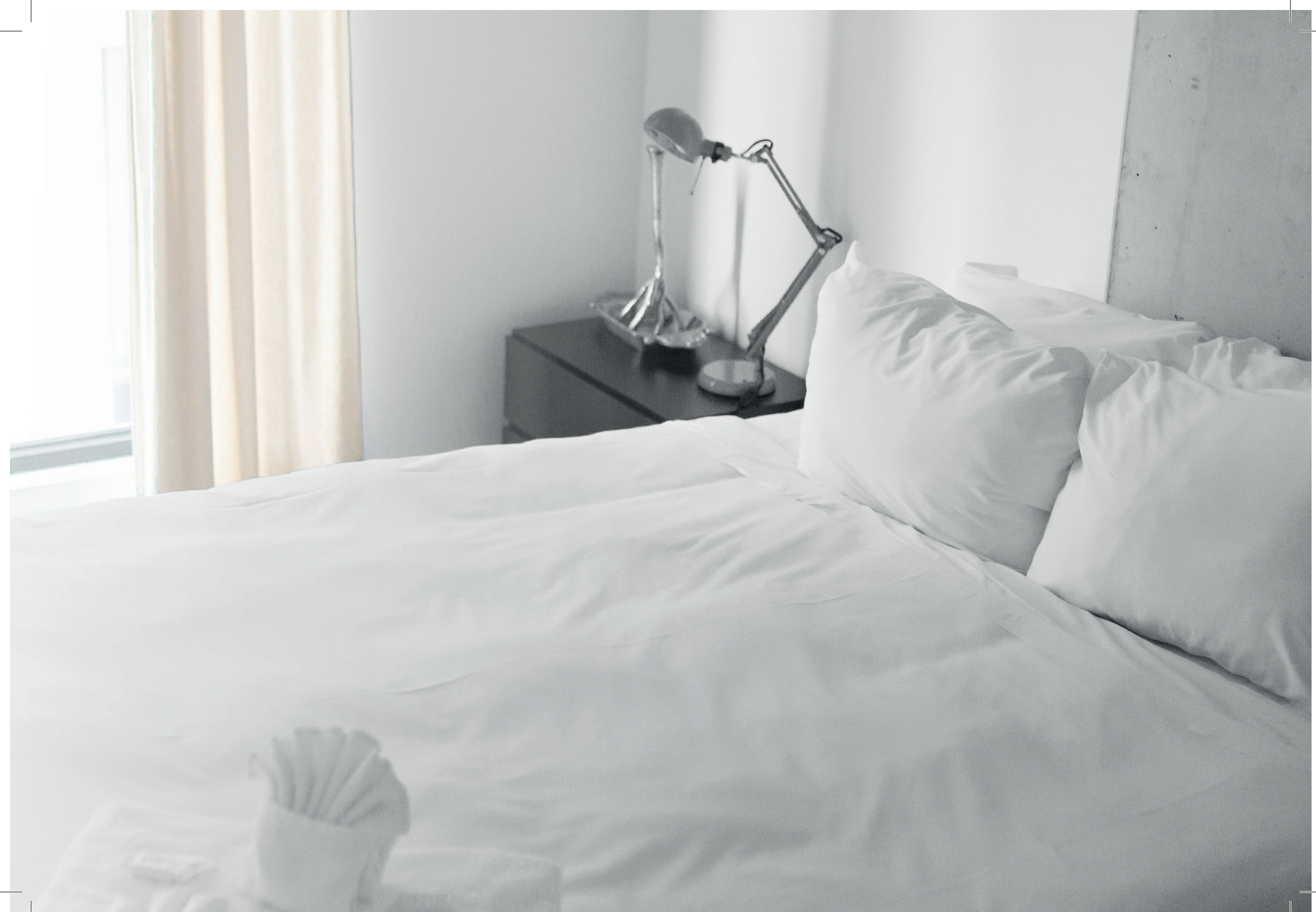

O TAMANHO IDEAL DO SEU COLCHÃO

Uma boa noite de sono, para que seja reparadora e confortável, depende também das dimensões mais adequadas da cama e do colchão.

Para o corpo relaxar de forma tranquila e saudável, a **Lider Max** apresenta um diagrama de qual tamanho se adapta melhor a sua necessidade.

Você vai sentir a diferença de como é bom dormir em um colchão **Lider Max**.



SOLTEIRO
1,88m x 0,78cm
1,88m x 0,88cm



CASAL
1,88m x 1,28m
1,88m x 1,38m



QUEEN SIZE
1,98m x 1,58m



KING SIZE
2,03m x 1,93m

DESENHOS ESQUEMÁTICOS DE COLCHÕES DE MOLA

REF: EY-01

LINHA: EYRE

DESENHO ESQUEMÁTICO DO COLCHÃO DE MOLA

TECIDO BORDADO

ESPUMA DE POLIURETANO CONVENCIONAL

ISOLANTE
Filtro Sintético

BORDA PERIMETRAL
Espuma convencional 100% Poliuretano D26 kg/m³

MOLEJO
Molas Bonnell

ISOLANTE
Tecido não tecido

MATERIAL DA BASE
Madeira e chapa de compensado de pinus e eucalipto

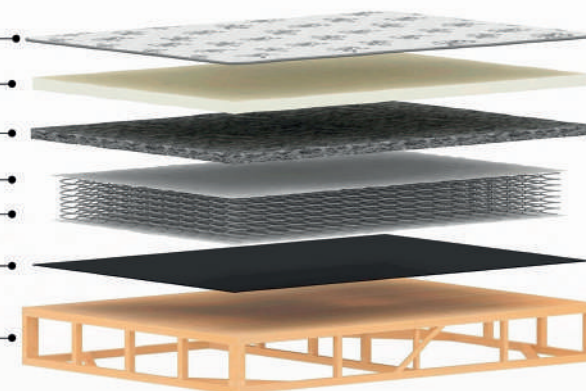

* COLCHÃO DE MOLA MODELO ONE SIDE: O COLCHÃO DEVERÁ SER UTILIZADO SOMENTE NA PARTE SUPERIOR (1 FACE).

* COLCHÃO DE MOLA MODELO DOUBLE SIDE: O COLCHÃO PODERÁ SER UTILIZADO NA FACE SUPERIOR E INFERIOR (2 FACE).

REF: GA-02

DESENHO ESQUEMÁTICO DO COLCHÃO DE MOLA

LINHA: SPRING CONFORT GANGES - MODELO DOUBLE SIDE (DUAS FACES) COM VISCOELÁSTICA

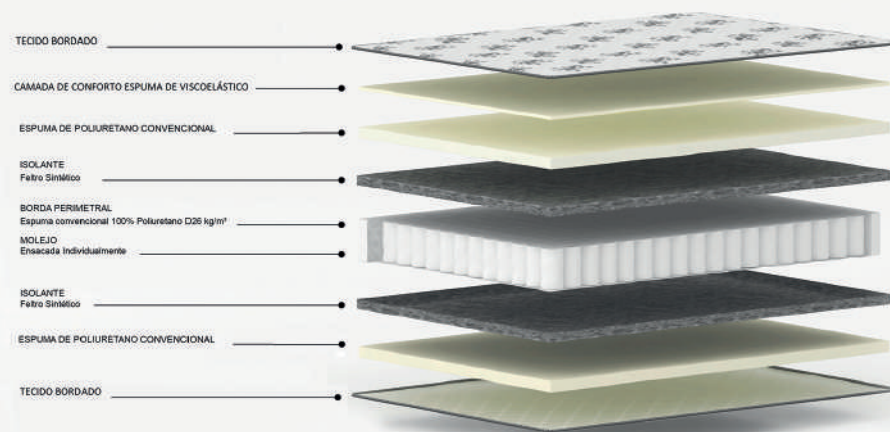

REF: GA-03/GA-04/GA-05/GA-06/GA-10

DESENHO ESQUEMÁTICO DO COLCHÃO DE MOLA

LINHA: SPRING CONFORT GANGES - MODELO DOUBLE SIDE (DUAS FACES)

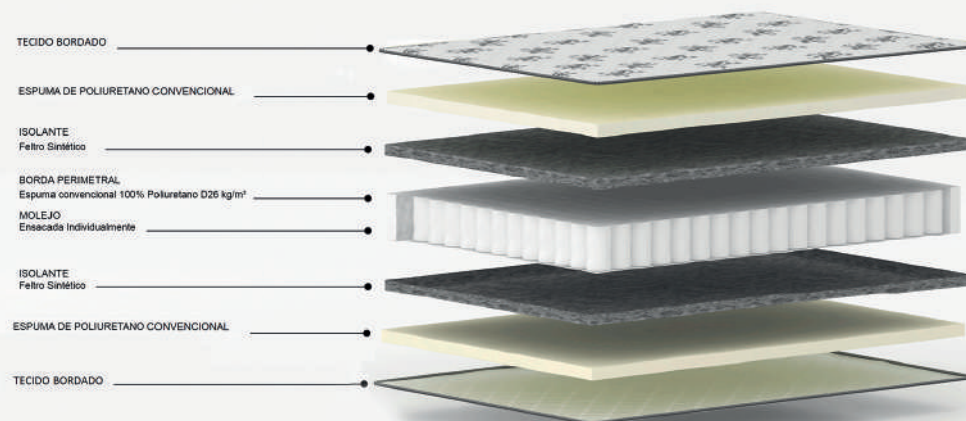

REF: GA-01/GA-07/GA-08/GA-09

DESENHO ESQUEMÁTICO DO COLCHÃO DE MOLA

LINHA: SPRING CONFORT GANGES - MODELO ONE SIDE C.F

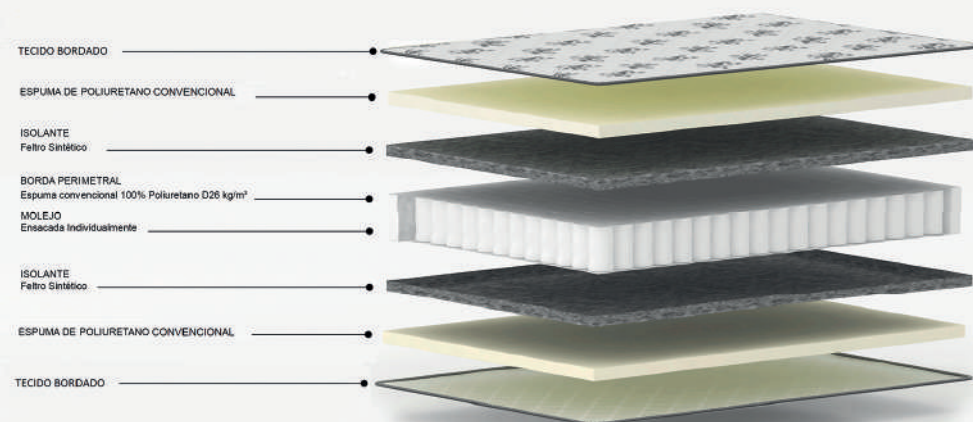

REF: MC-01

DESENHO ESQUEMÁTICO DO COLCHÃO DE MOLA

LINHA: MACKENZIE

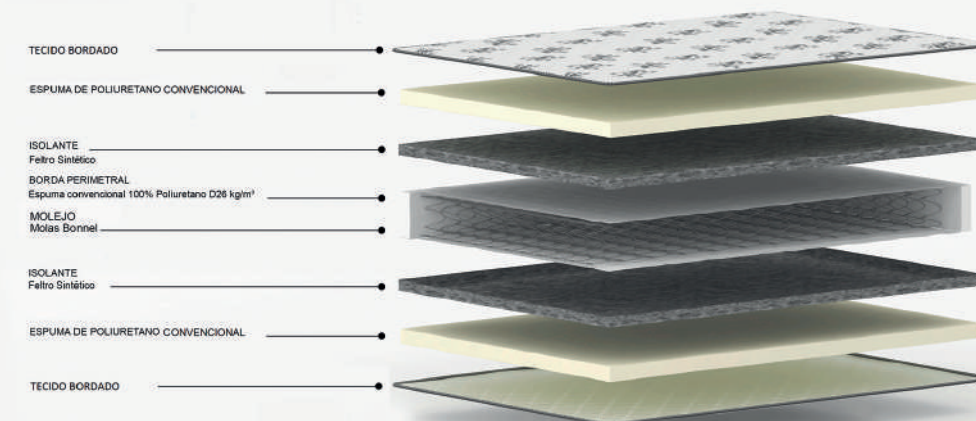





LINHA BOX'S



your
kind
beautiful

lidermax
Ganges
MATTRESS

lidermax

lidermax

REF: GA-01

Registro Colchão **000803/2019**

• Informações Técnicas

- Colchão Molas Individuais Ensacadas com 1 pillow Top - (C.F)
- Revestimento Superior colchão: Tecido Bordado Colony 300 Bege
- Revestimento Lateral Colchão: Tecido Bordado Velveteen Bege
- Revestimento Inferior Colchão : Tecido Liso
- Opções de Densidades Superior: Espumas Convencionais D26/D28/D33/D45.
- Densidade Inferior: Espuma Convencional D20.

• Base Baú

- Estrutura de Madeira reforçada de Eucalipto tratado.
- Revestimento Lateral das Bases : Tecido Bordado Velveteen Bege.
- Revestimento Superior/Inferior: Tecido Não Tecido.
- Opções de Pés (material): Pés de Alumínio/ Pés de Madeira.
- Acessórios: Articulação/Arco/Cantoneiras/ Respiros/Pistões/Puxadores/Pés.
- Opções de cores: Azul/Bege/Cinza/ Marrom/Preto/Vermelho.



- Garantia colchão **01 ano**
- Garantia base **06 meses**

LINHA SPRING CONFORT GANGES ONE SIDE (C.F)

Dimensões

Comprimento: 1,88/1,98/2,03 m
Largura: 0,88/1,38/1,58/1,93 cm/m
Espessuras Colchão: 0,23/0,26/0,28 cm
Espessura Base Baú com os pés: 0,42 cm

Cabeceira

Modelo: LM04
Revestimento: Tecido Velveteen Bege

Dimensões: Largura: 1,58 m
Altura: 1,17 m com os pés



lidermax
Quality Comfort
Ganges
Ergonomic Mattress

lidermax

lidermax

REF: GA-02

Registro Colchão **000803/2019**

• Informações Técnicas

- Colchão Molas Individuais Ensacadas com 2 pillow Americano/Pillow Top Viscoelástico 30
- Revestimento Superior Colchão: Tecido Bordado MALHA LUCI X/220-100% Poliéster.
- Revestimento Lateral Colchão: Tecido Bordado Velveteen Marrom.
- Revestimento Inferior Colchão : Tecido Liso
- Opções de Densidades Superior: Espumas Convencionais D28/D33/D45.
- Densidade Inferior: Espuma Convencional D26
- Espuma Viscoelástico 30 no Pillow Top.

• Base

- Estrutura de Madeira reforçada de Eucalipto tratado.
- Revestimento da Base : Tecido Bordado Velveteen Marrom.
- Opções de Pés (material): Pés Tornado Cromado/Pés Alumínio Escovado/
Pés Tornado Ônix.
- Acessórios: Respiros/Cantoneiras/Pés.
- Opções de cores: Azul/Bege/Cinza/
Marrom/Preto/Vermelho.



- Garantia colchão **02 anos**
- Garantia base **06 meses**

LINHA SPRING CONFORT GANGES DOUBLE SIDE

Dimensões

Comprimento: 1,88/1,98/2,03 m
Largura: 0,88/1,38/1,58/1,93 cm/m
Espessura Colchão: 0,28/0,32 cm

Cabeceira

Modelo: LM08
Revestimento: Tecido Velveteen Marrom

Dimensões: Largura: 1,58m
Altura: 1,17 m com os pés



REF: GA-03

Registro Colchão **000803/2019**

• Informações Técnicas

- Colchão Molas Individuais Ensacadas com 2 Pillow Americano.
- Revestimento Superior/Inferior Colchão: Tecido Bordado Level 200 Marrom.
- Revestimento Lateral Colchão: Tecido Artêmis NW Bege/Tecido Artêmis NW Marrom.
- Detalhes Lateral Colchão: Dois tons de cores entre os Pillow Americanos.
- Opções de Densidades: Espumas Convencionais D26/D28/D33/D45

• Base

- Estrutura de Madeira reforçada de Eucalipto tratado.
- Revestimento das Bases : Tecido Artêmis NW Marrom.
- Opções de Pés (material): Pés Tornado Cromado/Pés Alumínio Escovado/Pés Tornado Ônix.
- Acessórios: Respiros/Cantoneiras/Pés.
- Opções de 2 cores: Bege/Marrom | Cinza/Preto
- Opções de Cores (Inteiro) : Azul/Bege/Cinza/Marrom/Preto/Vermelho.



- Garantia colchão **02 anos**
- Garantia base **06 meses**

LINHA SPRING CONFORT GANGES DOUBLE SIDE

Dimensões

Comprimento: 1,88/1,98/2,03 m
Largura: 0,88/1,38/1,58/1,93 cm/m
Espessura Colchão: 0,23/0,26/0,28/0,32 cm

Cabeceira

Modelo: LM01
Revestimento: Tecido Artêmis NW Marrom
Dimensões: Largura: 1,58m
Altura: 1,17 m com os pés



REF: GA-04

Registro Colchão **000803/2019**

• Informações Técnicas

- Colchão Molas Individuais Ensacadas com 2 pillow americano.
- Revestimento Superior/Inferior colchão: Tecido Bordado Colony 300 Bege
- Revestimento Lateral Colchão: Tecido CODE NW Marrom.
- Opções de Densidades: Espumas Convencionais D26/D28/D33/D45

• Base

- Estrutura de Madeira reforçada de Eucalipto tratado.
- Revestimento das Bases : Tecido CODE NW Marrom
- Opções de Pés (material): Pés Tornado Cromado/Pés Alumínio Escovado/
Pés Tornado Ônix.
- Acessórios: Respiros/Cantoneiras/Pés.
- Opção de cor: Marrom.



- Garantia colchão **02 anos**
- Garantia base **06 meses**

LINHA SPRING CONFORT GANGES DOUBLE SIDE

Dimensões

Comprimento: 1,88/1,98/2,03 m
Largura: 0,88/1,38/1,58/1,93 cm/m
Espessura Colchão: 0,23/0,26/0,28/0,32 cm

Cabeceira

Modelo: LM01
Revestimento: Tecido Code NW
Dimensões: Largura: 1,58m
Altura: 1,17 m com os pés
Opções de cores: Marrom



lidermax
Canges
Leder 100

lidermax

lidermax

REF: GA-05

Registro Colchão **000803/2019**

• Informações Técnicas

- Colchão Molas Individuais Ensacadas com 2 Pillow Top.
- Revestimento Superior/Inferior colchão: Tecido Bordado Dreams 600 Preto.
- Revestimento Lateral Colchão: Tecido Artêmis NW Preto.
- Opções de Densidades: Espumas Convencionais D26/D28/D33/D45.

• Base

- Estrutura de Madeira reforçada de Eucalipto tratado.
- Revestimento das Bases : Tecido Artêmis NW Preto.
- Opções de Pés (material): Pés Tornado Cromado/Pés Alumínio Escovado/
Pés Tornado Ônix.
- Acessórios: Respiros/Cantoneiras/Pés.
- Opções de cores: Azul/Bege/Cinza/Marrom/Preto/Vermelho.



- Garantia colchão **02 anos**
- Garantia base **06 meses**

LINHA SPRING CONFORT GANGES DOUBLE SIDE

Dimensões

Comprimento: 1,88/1,98/2,03 m
Largura: 0,88/1,38/1,58/1,93 m
Espessura Colchão: 0,26/0,28/0,32 cm

Cabeceira

Modelo: LM06
Revestimento fundo: Tecido Artêmis NW Preto
Revestimento painel: Artêmis NW Cinza.
Dimensões: Largura: 1,58 m
Altura: 1,17 com os pés



REF: GA-06

Registro Colchão **000803/2019** | Registro Tibre **000470/2016**

• Informações Técnicas

- Colchão Molas Individuais Ensacadas com 2 Pillow Americano.
- Revestimento Superior/Inferior colchão: Tecido Bordado Dreams 600 Vermelho.
- Revestimento Lateral Colchão: Tecido Artêmis NW Vermelho.
- Opções de Densidades: Espumas Convencionais D28/D33/D45

• Base

- Madeira de Eucalipto e chapa de compensado pinos.
- Revestimento das Bases: Tecido Artêmis NW Vermelho.
- Opções de Pés (material): Pés Tornado Cromado/
Pés Alumínio Escovado/Pés Tornado Ônix.
- Acessórios: Respiros/Cantoneiras/ Pés.
- Opções de Cores : Azul/Bege/Cinza/
Marrom/Preto/Vermelho.



REF: TI-01

• Auxiliar Tibre

- Densidade Colchão Auxiliar Tibre: Espuma Convencional D28

• Revestimento da auxiliar:

- Revestimento Superior/Inferior colchão: Tecido Bordado Dreams 600 Vermelho.
- Revestimento Lateral Colchão: Tecido Artêmis NW Vermelho.



- Garantia colchão de Mola **02 anos**
- Garantia base/Colchão Tibre **06 meses**

LINHA SPRING CONFORT GANGES DOUBLE SIDE

Dimensões

Comprimento: 1,88 m

Largura: 0,88 /1,38 cm/m

Espessura Colchão: 0,23/0,26/0,28/0,32 cm

Dimensões Tibre

Dimensões Auxiliar Tibre: 1,76 x 0,76 x 0,10

Dimensões Estrutura Base: 1,88 x 0,88 x 0,24/
1,88 x 1,38 x 0,24

Cabeceira

Modelo: LM02

Revestimento: Tecido Artêmis NW Vermelho

Dimensões: Largura: 1,38m

Altura: 1,17 m com os pés



REF: GA-07

Registro Colchão **000803/2019**

• Informações Técnicas

- Colchão Molas Individuais Ensacadas com Euro Pillow (C.F).
- Revestimento Superior Colchão: Tecido Bordado Dreams 600 Azul .
- Revestimento Lateral Colchão: Tecido Artêmis NW Azul.
- Revestimento Inferior Colchão : Tecido Liso
- Opções de Densidades Superior: Espumas Convencionais D28/D33/D45
- Densidade Inferior: Espuma Convencional D20.

• Base

- Estrutura de Madeira reforçada de Eucalipto tratado.
- Revestimento das Bases : Tecido Artêmis NW Azul.
- Opções de Pés (material): Pés Tornado Cromado/Pés Alumínio Escovado/ Pés Tornado Ônix.
- Acessórios: Respiros/Cantoneiras/Pés.
- Opções de cores: Azul/Bege/Cinza/Marrom/ Preto/Vermelho.



- Garantia colchão **01 ano**
- Garantia base **06 meses**

LINHA SPRING CONFORT GANGES ONE SIDE (C.F)

Dimensões

Comprimento: 1,88/1,98/2,03 m
Largura: 0,88/1,38/1,58/1,93 cm/m
Espessura Colchão: 0,32 cm

Cabeceira

Modelo: LM02
Revestimento: Tecido Artêmis NW Azul
Dimensões: Largura: 1,58m
Altura: 1,17 m com os pés



REF: GA-08

Registro Colchão **000803/2019**

• Informações Técnicas

- Colchão Molas Individuais Ensacadas com 1 pillow Top - (C.F)
- Revestimento Superior colchão: Tecido Bordado Dreams 600 Bege Brilhos.
- Revestimento Lateral Colchão: Tecido Bordado Velveteen Bege
- Revestimento Inferior Colchão : Tecido Liso
- Detalhes Lateral colchão: Alças bordadas Tecido Velveteen Marrom.
- Opções de Densidades Superior: Espumas Convencionais D26/D28/D33/D45.
- Densidade Inferior: Espuma Convencional D20.

• Base

- Estrutura de Madeira reforçada de Eucalipto tratado.
- Revestimento das Bases : Tecido Bordado Velveteen Marrom.
- Opções de Pés (material): Pés Tornado Cromado/Pés Alumínio Escovado/
Pés Tornado Ônix.
- Acessórios: Cantoneiras/Pés.
- Opções de cores: Azul/Bege/Cinza/
Marrom/Preto/Vermelho.



- Garantia colchão **01 ano**
- Garantia base **06 meses**

LINHA SPRING CONFORT GANGES ONE SIDE (C.F)

Dimensões

Comprimento: 1,88/1,98/2,03 m
Largura: 0,88/1,38/1,58/1,93 cm/m
Espessura Colchão: 0,23/0,26/0,28 cm

Cabeceira

Modelo: LM03
Revestimento: Tecido Velveteen Marrom
Dimensões: Largura: 1,58m
Altura: 1,17 m com os pés



REF: GA-09

Registro Colchão **000803/2019**

• Informações Técnicas

- Colchão Molas Individuais Ensacadas com 1 Pillow Americano (C.F).
- Revestimento Superior Colchão: Tecido Bordado Soft Bamboo Cinza.
- Revestimento Lateral Colchão: Tecido bordado Velveteen Cinza.
- Revestimento Inferior Colchão : Tecido Liso
- Opções de Densidades Superior: Espumas Convencionais D26/D28/D33/D45
- Densidade Inferior: Espuma Convencional D20.

• Base

- Estrutura de Madeira reforçada de Eucalipto tratado.
- Revestimento das Bases: Tecido bordado Velveteen Cinza.
- Opções de Pés (material): Pés Tornado Cromado/Pés Alumínio Escovado/ Pés Tornado Ônix.
- Acessórios: Respiros/Cantoneiras/Pés.
- Opções de cores: Azul/Bege/Cinza/ Marrom/Preto/Vermelho.



- Garantia colchão **01 ano**
- Garantia base **06 meses**

LINHA SPRING CONFORT GANGES ONE SIDE (C.F)

Dimensões

Comprimento: 1,88/1,98/2,03 m

Largura: 0,88/1,38/1,58/1,93 cm/m

Espessura Colchão: 0,23/0,26/0,28/0,32 cm

Cabeceira

Modelo: LM07 - Botões de Cristal.

Revestimento: Tecido Velveteen Bordado Cinza.

Dimensões: Largura: 1,58 m

Altura: 1,17 com os pés



REF: GA-10

Registro Colchão **000803/2019**

• Informações Técnicas

- Colchão Molas Individuais Ensacadas com 2 Pillow Americano.
- Revestimento Superior/Inferior Colchão: Tecido Bordado Renda 155 CO 100% Poliéster.
- Revestimento Lateral Colchão: Tecido Bordado Marrom Café 155 CO 100% Poliéster.
- Opções de Densidades: Espumas Convencionais D26/D28/D33/D45.

• Base

- Estrutura de Madeira reforçada de Eucalipto tratado.
- Revestimento das Bases : Tecido Bordado Marrom Café 155 CO 100% Poliéster.
- Opções de Pés (material): Pés Tornado Cromado/Pés Alumínio Escovado/Pés Tornado Ônix.
- Acessórios: Respiros/Cantoneiras/Pés.
- Opções de cores: Cinza/Marrom/Preto.



- Garantia colchão **02 anos**
- Garantia base **06 meses**

LINHA SPRING CONFORT GANGES DOUBLE SIDE

Dimensões

Comprimento: 1,88/1,98/2,03 m

Largura: 0,88/1,38/1,58/1,93 cm/m

Espessura Colchão: 0,23/0,26/0,28/0,32 cm

Cabeceira

Modelo: LM03

Revestimento: Tecido Velveteen Marrom

Dimensões: Largura: 1,58m

Altura: 1,17 m com os pés



NEW YORK

lidermax
Mackenzie

lidermax

REF: MC-01

Registro Colchão **001028/2019**

• Informações Técnicas

- Colchão Mola Bonnel com 1 Pillow Americano.
- Revestimento Superior Colchão: Tecido Bordado Renda 155 CO 100% Poliéster.
- Revestimento Lateral Colchão: Tecido Bordado Marrom Café 155 CO 100% Poliéster.
- Revestimento Inferior Colchão : Tecido Liso
- Opções de Densidades: Espumas Convencionais D26/ D28.
- Acessórios: Respiros/Cantoneiras/Pés.

• Base

- Estrutura de Madeira reforçada de Eucalipto tratado.
- Revestimento das Bases : Tecido Bordado Marrom Café 155 CO 100% Poliéster.
- Opções de Pés (material): Pés Tornado Cromado/Pés Alumínio Escovado/
Pés Tornado Ônix.
- Opções de cores: Cinza/Preto /Marrom.



LINHA MACKENZIE

Dimensões

Comprimento: 1,88 m
Largura: 0,88/1,38 cm/m
Espessura Colchão: 0,21 cm
Espessura com os pés: 0,56 cm

Cabeceira

Modelo: LM04
Revestimento: Tecido Velveteen Marrom
Dimensões: Largura: 1,38m
Altura: 1,17 m com os pés



- Garantia colchão **06 meses**
- Garantia base **06 meses**



REF: EY-01

Registro Colchão **001029/2019**

• Informações Técnicas

- Colchão Conjugado Mola Bonnell com 1 Pillow Americano.
- Revestimento Superior: Tecido Bordado Folhas Max 155 CO 100% Poliéster.
- Revestimento Lateral: Tecido Bordado Marrom 155 CO 100% Poliéster.
- Densidade: Espuma Convencional D28.
- Madeira de Eucalipto e chapa de compensado pinos.
- Opções de Pés (material): Pés Tornado Tabaco/Pés Tornado Cromado.
- Acessórios: Respiros/Cantoneiras/Pés.
- Opções de cores: Cinza/Preto/Marrom.



- Garantia conjugado **06 meses**

LINHA COLCHÃO CONJUGADO EYRE

Dimensões

Comprimento: 1,88 m

Largura: 0,88/1,38 cm/m

Espessura completa com os pés: 0,60 cm

Cabeceira

Modelo: LM04

Revestimento: Tecido Velveteen Marrom

Dimensões: Largura: 1,38m

Altura: 1,17 m com os pés



REF: SE-01

Registro Colchão **000460/2016**

• Informações Técnicas

- Colchão Box Conjugado com 1 Pillow Top.
- Revestimento Superior: Tecido Bordado Pétalas Negativo 155 CO 100% Poliéster.
- Revestimento Lateral: Tecido Bordado Preto 155 CO 100% Poliéster.
- Densidade: Espuma Convencional D28.
- Opções de Espessuras Espuma: 0,05 cm/0,08cm/0,10 cm.
- Madeira de Eucalipto e chapa de compensado pinos.
- Opções de Pés (material): Pés Tornado Tabaco.
- Acessórios: Respiros/Cantoneiras/Pés.
- Opções de cores: Azul/Cinza/Preto/Marrom.



LINHA COLCHÃO BOX CONJUGADO SECCHIA

Dimensões

Comprimento: 1,88 m

Largura: 0,88/1,38 cm/m

Espessuras: Completa de 0,05 cm com pés: 0,53cm

Completa de 0,08 cm com pés: 0,56cm

Completa de 0,10 cm com pés: 0,58cm

Cabeceira

Modelo: LM02

Revestimento: Tecido Velveteen Preto

Dimensões: Largura: 1,38m

Altura: 1,17 m com os pés



• Garantia **06 meses**



REF: SE-02

Registro Colchão 000460/2016

• Informações Técnicas

- Colchão Box Conjugado.
- Sem Pillow Top.
- Revestimento Superior: Tecido Bordado Pétalas Negativo 155 CO 100% Poliéster.
- Revestimento Lateral: Tecido Bordado Preto 155 CO 100% Poliéster.
- Densidade: Espuma Convencional D28
- Opções de Espessuras Espuma: 0,05 cm/0,08 cm/0,10 cm.
- Madeira de Eucalipto e chapa de compensado pinos.
- Opções de Pés (material): Pés Tornado Tabaco.
- Acessórios: Respiros/Cantoneiras/Pés.
- Opções de cores: Azul/Cinza/Preto/Marrom.



LINHA COLCHÃO BOX CONJUGADO SECCHIA

Dimensões

Comprimento: 1,88 m

Largura: 0,88/1,38 cm/m

Espessuras: Completa de 0,05 cm com pés: 0,53cm

Completa de 0,08 cm com pés: 0,56cm

Completa de 0,10 cm com pés: 0,58cm

Cabeceira

Modelo: LM02

Revestimento: Tecido Velveteen Preto

Dimensões: Largura: 1,38m

Altura: 1,17 m com os pés



• Garantia **06 meses**



REF: DE-01 / TI-01

Registro Delaware **000459/2016**

Registro Tibre **000470/2016**

• Informações Técnicas

- Colchão Box Conjugado com estrutura para cama auxiliar com 1 pillow Top/ Colchão Auxiliar Tibre.
- Revestimento Superior: Tecido Bordado Jornal 155 CO 100% Poliéster.
- Revestimento Lateral: Tecido Bordado Preto 155 CO 100% Poliéster.
- Densidade: Espuma Convencional D28.
- Madeira de Eucalipto e chapa de compensado pinos.
- Acessórios: Respiros/Cantoneiras/Pés.
- Opções de cores: Azul/Cinza/Preto/Marrom.



- Garantia colchão **06 meses**

LINHA COLCHÃO DELAWARE/ COLCHÃO AUXILIAR TIBRE

Dimensões

Comprimento: 1,88 m

Largura: 0,88 cm/m

- Opções de espessura Colchão Delaware:

0,05 cm/0,08 cm/0,10 cm

- Espessura completa da Auxiliar Tibre:

1,76 x 0,76 x 0,10

Espessuras

Completa de 0,05 cm com pés: 0,53cm

Completa de 0,08 cm com pés: 0,56cm

Completa de 0,10 cm com pés: 0,58cm

Cabeceira

Modelo: LM02

Revestimento: Tecido Velveteen Preto

Dimensões: Largura: 0,88 m

Altura: 1,17 m com os pés





LINHA
COLCHÕES
DE ESPUMA

REF: MA-01 / AM-01

Registro Colchão Max Baby **000467/2016**
Baby Amur **000462/2016**

• Informações Técnicas

- Uso Infantil
- Colchão Max Baby: Espuma Convencional D18.
- Colchão Baby Amur: Espuma Convencional D23.
- Opções de Acabamento: Tecido Liso com Lisolene/Tecido Bordado com Lisolene/
Tecido Bordado Inteiro/Tecido Bordado 2 lados com plástico transparente de 1 lado.
- Opções de Revestimento Superior/Lateral/Inferior: Tecido Liso NW Branco/
Tecido Granitê 100 % Poliéster.
- Opções de cores: Branco/Estampado Ursinho.



- Garantia colchão **06 meses**

LINHA MAX BABY/ BABY AMUR

Dimensões

Comprimento: 1,30/1,50 m
Largura: 0,60/0,70 m
Espessura: 0,08/0,10/0,12/0,14 cm
Medidas especiais.

REF: LY-01

Registro Colchonete Lys **000471/2016**

• Informações Técnicas

- Modelo: Colchonete LYS
- Densidade: Espuma Convencional D20
- Opções de Revestimento Superior/Lateral/Inferior:
Tecido Liso 155 CO 100% Poliéster
Material Sintético Napa.



LINHA COLCHONETE LYS

Dimensões

Comprimento: 1,30/1,60/1,88 m

Largura: 0,60/0,78/0,88 cm

Espessura: 0,04/0,08 (Mínima/Máxima)

- Medidas especiais: Comprimento e Largura
todas medidas desejadas.



• Garantia colchão **06 meses**

REF: CO-01

Registro Colchonete **000461/2016**

• Informações Técnicas

- Modelo: Colchonete
- Densidade: Espuma Convencional D23
- Opções de Revestimento Superior/Lateral/Inferior:
Tecido Liso 155 CO 100% Poliéster
Material Sintético Napa.



LINHA COLCHONETE

Dimensões

Comprimento: 1,30/1,60/1,88 m

Largura: 0,60/0,78/0,88 cm

Espessura: 0,04/0,08 (Mínima/Máxima)

- Medidas especiais: Comprimento e Largura
todas medidas desejadas.



- Garantia colchão **06 meses**

REF: DR-01

Registro Colchão **000464/2016**

• Informações Técnicas

- Modelo: Colchão DRAVA
 - Densidade: Espuma Convencional D20
 - Revestimento Superior/Lateral/Inferior: Material Sintético NAPA.
 - Opções de Cores: Azul/Preto.
- OBSERVAÇÃO: O Revestimento do Material Sintético Napa pode ser utilizado em outras linhas de colchões de Espumas convencionais de solteiro, como Linha Montreal/ Danúbio/Tamisa e Nilo.

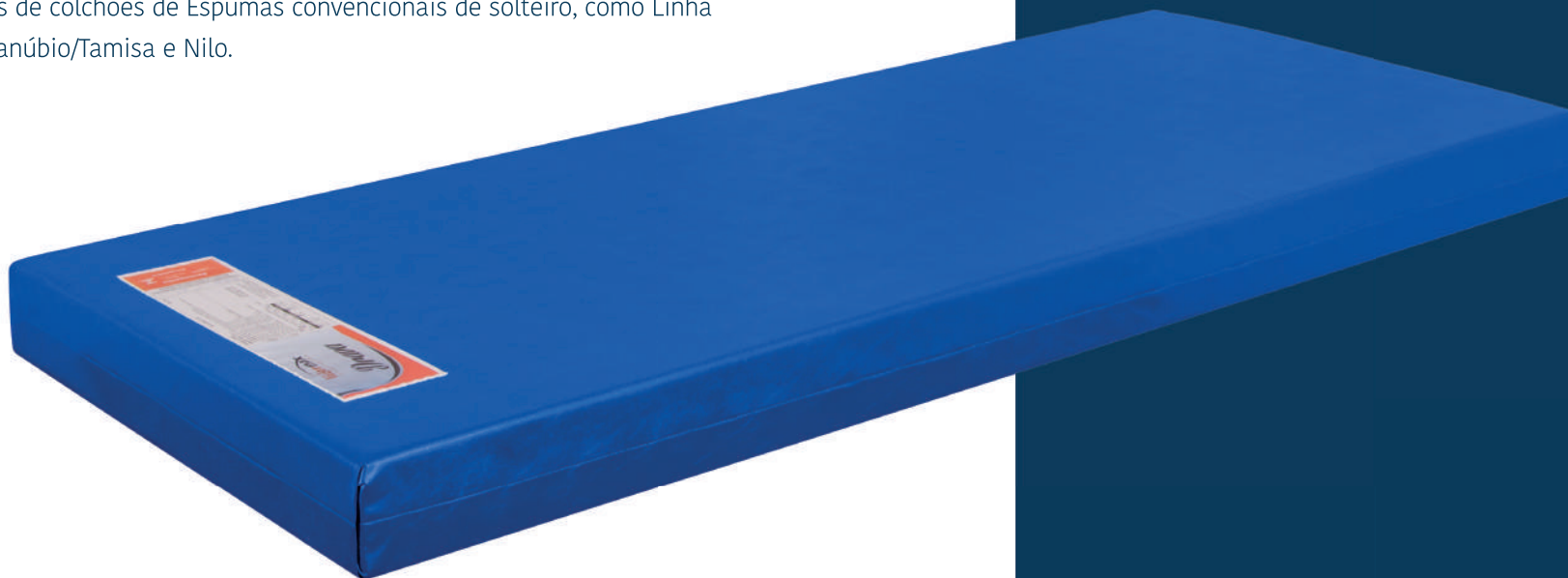

COLCHÃO DRAVA



- Garantia colchão **01 ano**

Dimensões

Comprimento: 1,88 m

Largura: 0,78 m/0,88 m

Espessura: 0,12 m/0,14 m

- Medidas especiais

REF: DR-02

Registro Colchão **000464/2016**

• Informações Técnicas

- Modelo: Colchão DRAVA
- Densidade: Espuma Convencional D20
- Revestimento Superior/Inferior: Tecido Liso Navegantes/Tecido Liso Jornal 155 CO 100% Poliéster
- Revestimento Lateral: Tecido Bordado Azul Marinho/Tecido Bordado Preto 155 CO 100% Poliéster
- Opções de Revestimento Superior/Inferior: Tecido Liso/Tecido Bordado.



COLCHÃO DRAVA



- Garantia colchão **01 ano**

Dimensões

Comprimento: 1,88/1,98 m

Largura: 0,78/0,88/1,28/1,38/1,58 cm/m

Espessura: 0,12/0,14/0,17/0,18/0,20/0,23/0,26 cm

- Medidas especiais.

REF: MO-01

Registro Colchão **000463/2016**

• Informações Técnicas

- Modelo: Colchão MONTREAL COMPOSTO
- Densidades: Espumas Convencionais D23/D20
- Revestimento Superior/Inferior: Tecido Bordado DES V.4190 Cinza 155 CO 100% Poliéster
- Revestimento Lateral: Tecido Bordado Preto 155 CO 100% Poliéster
- Opções de Revestimento Superior/Inferior: Tecido Liso/Tecido Bordado.



COLCHÃO MONTREAL COMPOSTO



- Garantia colchão **01 ano**

Dimensões

Comprimento: 1,88/1,98 m

Largura: 0,78/0,88/1,28/1,38/1,58 cm/m

Espessura: 0,12/0,14/0,17/0,18/0,20/0,23/0,26 cm

- Medidas especiais.

REF: DA-01

Registro Colchão **000468/2016**

• Informações Técnicas

- Modelo: Colchão DANÚBIO COMPOSTO
- Densidade: Espumas Convencionais D28/D23
- Revestimento Superior/Inferior: Tecido Bordado Folhas Max 155 CO 100% Poliéster
- Revestimento Lateral: Tecido Bordado Marrom 155 CO 100% Poliéster
- Opções de Revestimento Superior/Inferior: Tecido Liso/Tecido Bordado.



COLCHÃO DANÚBIO COMPOSTO



- Garantia colchão **01 ano**

Dimensões

Comprimento: 1,88/1,98 m

Largura: 0,78/0,88/1,28/1,38/1,58 cm/m

Espessura: 0,12/0,14/0,17/0,18/0,20/0,23/0,26 cm

- Medidas especiais.

REF: TA-01

Registro Colchão **000466/2016**

• Informações Técnicas

- Modelo: Colchão TAMISA COMPOSTO
- Densidades: Espumas Convencionais D33/D26
- Revestimento Superior/Inferior: Tecido Bordado Pétalas Negativo 155 CO 100% Poliéster
- Revestimento Lateral: Tecido Bordado Preto 155 CO 100% Poliéster
- Opções de Revestimento Superior/Inferior: Tecido Liso/Tecido Bordado.



- Garantia colchão **01 ano**

COLCHÃO TAMISA COMPOSTO

Dimensões

Comprimento: 1,88/1,98 m

Largura: 0,78/0,88/1,28/1,38/1,58 cm/m

Espessura: 0,12/0,14/0,17/0,18/0,20/0,23/0,26 cm

- Medidas especiais.

REF: NI-01

Registro Colchão **000465/2016**

• Informações Técnicas

- Modelo: Colchão NILO COMPOSTO
- Densidades: Espumas Convencionais D45/D28
- Revestimento Superior/Inferior: Tecido Bordado Granitê 100% Poliéster
- Revestimento Lateral: Tecido Bordado Preto 155 CO 100% Poliéster
- Opções de Revestimento Superior/Inferior: Tecido Liso/Tecido Bordado.



COLCHÃO NILO COMPOSTO



- Garantia colchão **01 ano**

Dimensões

Comprimento: 1,88/1,98 m

Largura: 0,78/0,88/1,28/1,38/1,58 cm/m

Espessura: 0,12/0,14/0,17/0,18/0,20/0,23/0,26 cm

- Medidas especiais.

REF: NA-01

Registro Colchão **000469/2016**

• Informações Técnicas

- Modelo: Colchão NAPOLES MISTO
- Densidade: Espuma Convencional D33
- Revestimento Superior/Inferior: Tecido Bordado Pétalas Negativo 155 CO 100% Poliéster
- Revestimento Lateral: Tecido Bordado Preto 155 CO 100% Poliéster



COLCHÃO NÁPOLES



- Garantia colchão **01 ano**

Dimensões

Comprimento: 1,88/1,98 m

Largura: 0,78/0,88/1,28/1,38/1,58 cm/m

Espessura: 0,18/0,20/0,23/0,26 cm





LINHA **BASES**

REF: BA-01

• Bases

- Estrutura de Madeira reforçada de Eucalipto tratado.
- Revestimento Superior/Inferior: Tecido não Tecido.
- Revestimento Lateral: Tecido Bordado Preto 155 CO 100 % Poliéster
- Opções de Pés (material): Pés Tornado Cromado/Pés Alumínio Escovado/Pés tornado Ônix.
- Acessórios: Cantoneiras/Pés.
- Opções de Cores : Azul/Cinza/Preto/Marrom.

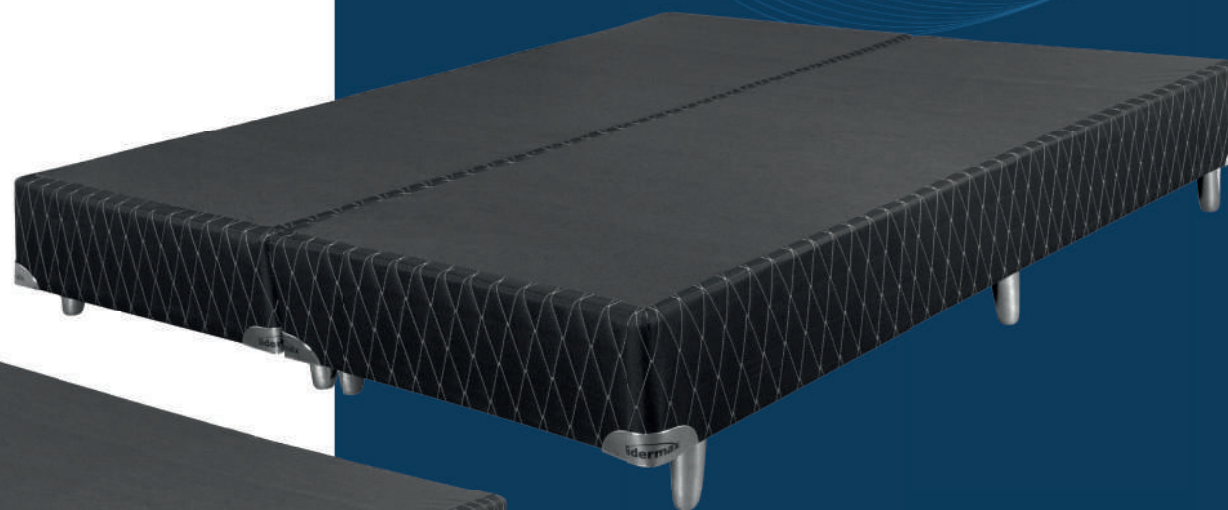

• Garantia base **06 meses**

BASES BASE BOX

Dimensões

- Comprimento: 1,88/1,98/2,03 m
- Largura: 0,78/0,88/1,28/1,38/1,58/1,93 cm/m
- Espessura Base : 0,25 cm
- Espessura Completa com os pés: 0,37 cm

REF: BA-02

• Bases

- Estrutura de Madeira reforçada de Eucalipto tratado
- Revestimento Superior/Inferior: Tecido não Tecido.
- Revestimento Lateral: Tecido Artêmis NW
- Opções de Pés (material): Pés Tornado Cromado/Pés Alumínio Escovado/
Pés tornado Ônix.
- Acessórios: Cantoneiras/Pés.
- Opções de cores: Azul/Bege/Cinza/Preto/Marrom/Vermelho.

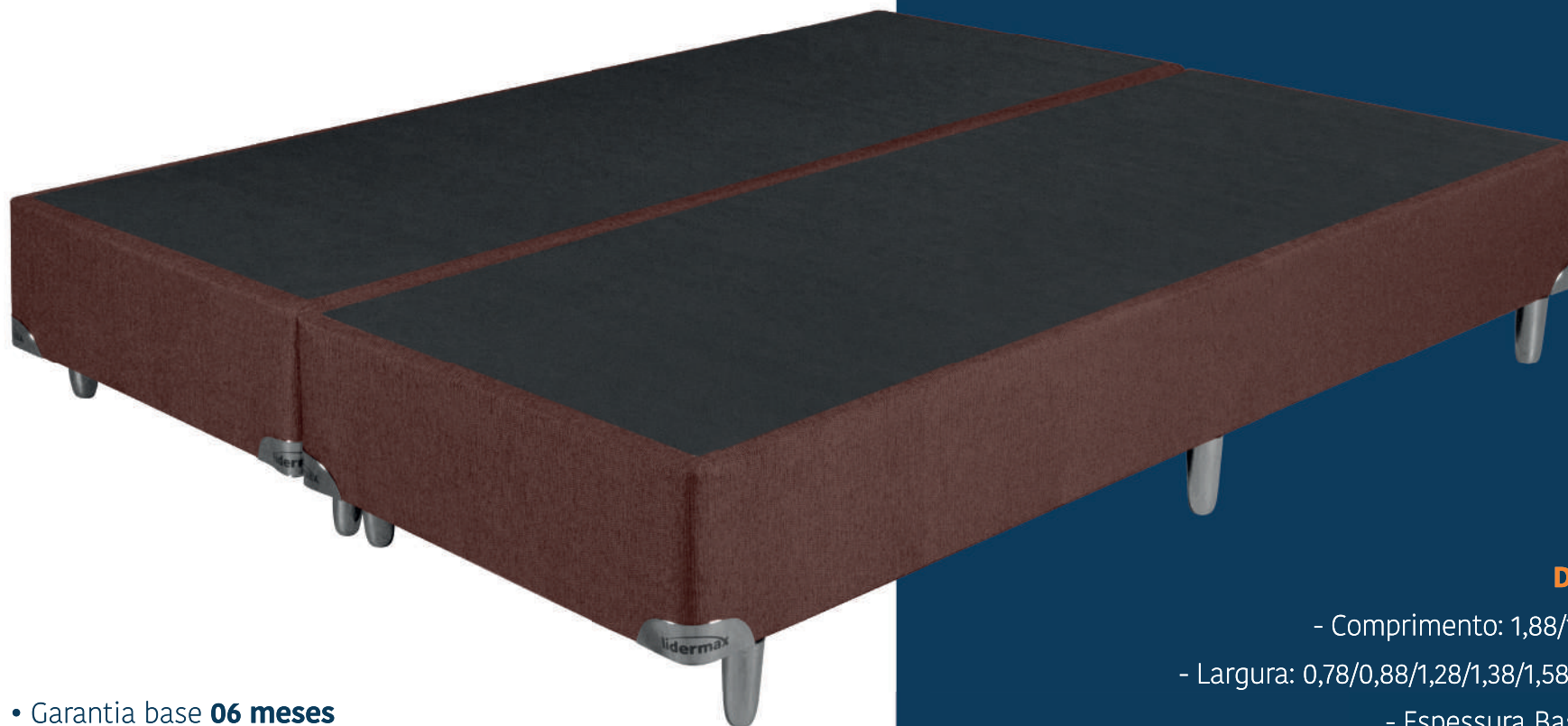

- Garantia base **06 meses**

BASES BASE BOX

Dimensões

- Comprimento: 1,88/1,98/2,03 m
- Largura: 0,78/0,88/1,28/1,38/1,58/1,93 cm/m
- Espessura Base: 0,25 cm
- Espessura Completa com os pés: 0,37 cm

REF: BA-03

• Bases

- Estrutura de Madeira reforçada de Eucalipto tratado.
- Revestimento Superior/Inferior: Tecido não Tecido.
- Revestimento Lateral: Tecido Bordado Velveteen.
- Opções de Pés (material): Pés Tornado Cromado/Pés Alumínio Escovado/Pés tornado Ônix.
- Acessórios: Cantoneiras/Pés.
- Opções de cores: Bege/Cinza/Preto/Marrom.



- Garantia base **06 meses**

BASES BASE BOX

Dimensões

- Comprimento: 1,88/1,98/2,03 m
- Largura: 0,78/0,88/1,28/1,38/1,58/1,93 cm/m
- Espessura Base: 0,25 cm
- Espessura Completa com os pés: 0,37 cm

REF: BA-04

• Bases

- Estrutura de Madeira reforçada de Eucalipto tratado.
- Revestimento Superior/Inferior: Tecido não Tecido.
- Revestimento Lateral: Tecido CODE NW
- Opções Pés (material): Pés Tornado Cromado/Alumínio escovado/
Pés Tornado Ônix.
- Acessórios: Cantoneiras/Pés.
- Opções de cores: Marrom.



- Garantia base **06 meses**

BASES BASE BOX

Dimensões

- Comprimento: 1,88/1,98/2,03 m
- Largura: 0,78/0,88/1,28/1,38/1,58/1,93 cm/m
- Espessura Base: 0,25 cm
- Espessura Completa com os pés: 0,37 cm

REF: BA-05 / TI-01

Registro Colchão Tibre 000470/2016

Base:

- Madeira de Eucalipto e chapa de compensado pinos.
- Revestimento Superior/Inferior: Tecido não Tecido.
- Revestimento Lateral: Tecido Bordado Preto 155 CO 100% Poliéster.
- Acessórios: Cantoneiras/Pés.

Auxiliar Tibre

- Densidade: Espuma Convencional D28.
- Revestimento Superior: Tecido Bordado Jornal 155 CO 100% Poliéster.
- Revestimento Lateral: Tecido Bordado Preto 155 CO 100% Poliéster.
- Dimensões Auxiliar Tibre: 1,76 x 0,76 x 0,10
- Acessórios: Cantoneiras/Pés.

- Opções de Pés (material): Pés Tornado Tabaco/Pés Tornado Cromado/
Pés Tornado Ônix.
- Opções de Revestimento: 155 CO 100% Poliéster/Tecido Artêmis/
Tecido Bordado Velvetten.
- Opções de cores : Azul/Bege/Cinza/Preto/Marrom/Vermelho.

BASES BASE BOX COM ESTRUTURA PARA COLCHÃO AUXILIAR TIBRE

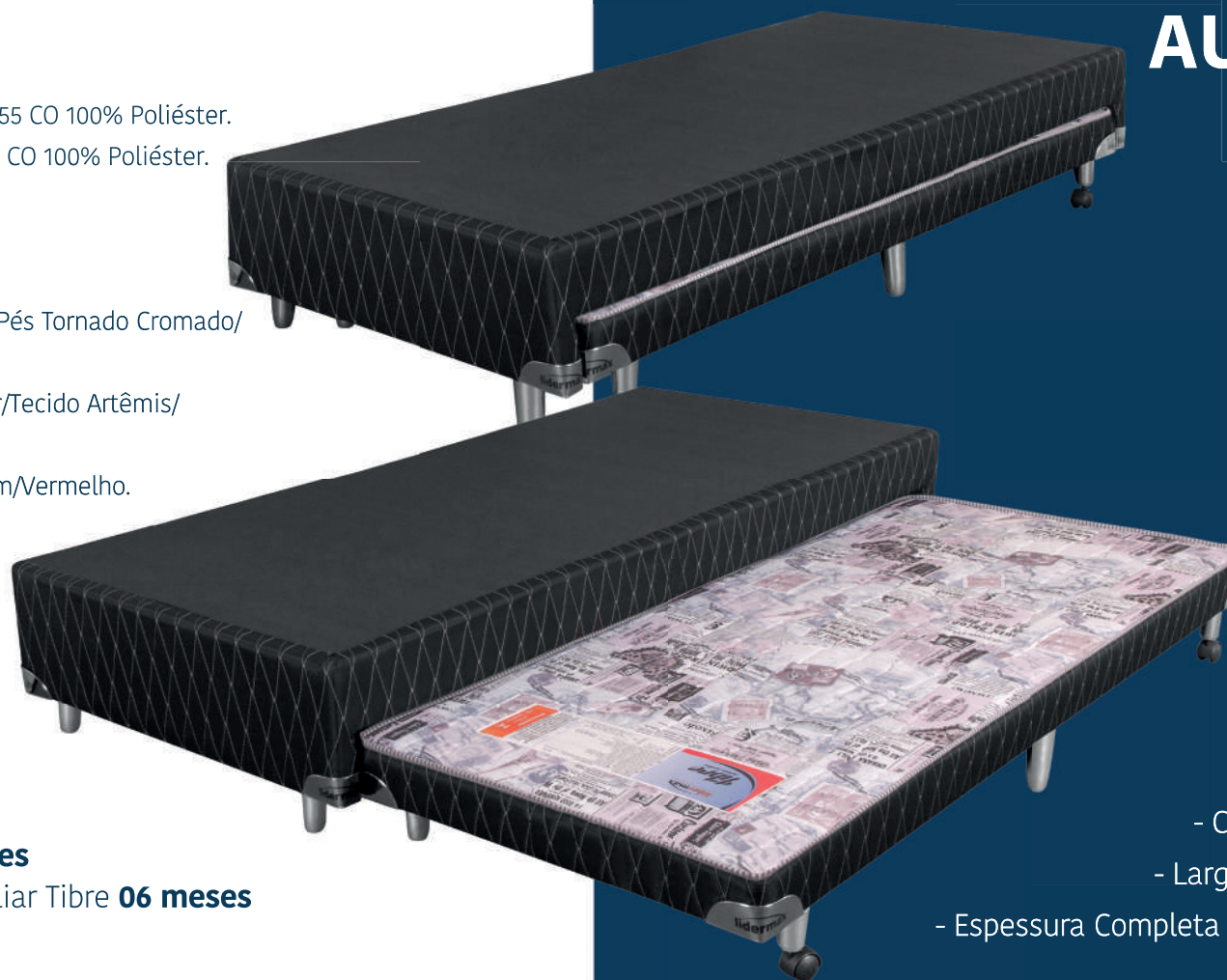

- Garantia base **06 meses**
- Garantia Colchão Auxiliar Tibre **06 meses**

Dimensões

- Comprimento: 1,88 m
- Largura: 0,88/1,38 cm/m
- Espessura Completa com os pés: 0,37 cm

REF: BA-06

• Bases Baú

- Estrutura de Madeira reforçada de Eucalipto tratado.
- Revestimento Lateral das Bases : Tecido Bordado Velveteen Bege.
- Revestimento Superior/Inferior: Tecido Não Tecido.
- Acessórios: Articulação/Arco/Cantoneiras/Respiros Pistões/Puxadores/Pés.
- Opções de Revestimento: Tecido Artêmis NW/Tecido Bordado Velveteen.
- Opções de cores: Azul/Bege/Cinza/Marrom/ Preto/Vermelho.
- Opções de Pés (Material): Pés de Alumínio/ Pés de Madeira.



BASES BASE BAÚ



- Garantia base **06 meses**

Dimensões

- Comprimento: 1,88/1,98/2,03 m
- Largura: 0,88/1,38/1,58/1,93 cm/m
- Espessura Base Baú com os pés: 0,42 cm





LINHA
CABECEIRAS

CABECEIRAS

- Opções de Revestimento: Tecido Artêmis/Tecido Code NW/
Tecido Velveteen/Tecido Suede.
- Opções de Cores Tecido Artêmis: Azul/Bege/Cinza/Marrom/Preto/Vermelho.
- Opções de Cores Tecido Code NW: Marrom.
- Opções de Cores Tecido Velveteen: Bege/Cinza/Marrom/Preto.
- Opções de Cores Tecido Suede: Bege/Cinza/Marrom/Preto/Vermelho.
- Acessórios: Pés Cromados.



• Garantia cabeceira **06 meses**

LINHA CABECEIRAS



Dimensões

- Altura: 1,17 m com pés
- Largura: 0,88/1,38/1,58/1,93 cm/m
- Espessura: 0,10 cm



lidermax[®]
ESPUMAS E COLCHÕES

É COMO DORMIR NAS
nuvens





43 3426-3673 | 43 3034-3677

Rua Lourenço Montanucci, 35
Jd. Paineiras, CEP 86802-085 • Apucarana - Paraná

lidermax@lidermaxespumas.com.br | lidermax@lidermaxcolchoes.com.br

 lidermax •  lidermax

www.lidermaxcolchoes.com.br